



Saïdia Med

- **Nom de la Plage :** Saïdia Med
- **Commune Urbaine de :** Saïdia
- **Province ou Préfecture :** Berkane
- **Wilaya :** Région de l'Oriental
- **Sponsor :** S.D.S « Société d'Aménagement de Saïdia »
- **Etendue de la plage :** 650 m
- **Fréquentation moyenne (estivants/jour) :** Indéterminée
- **Type de plage :** Urbaine
- **Date de la visite :** 04 / 07 / 2013
- **Heure de la visite :** 11 h 45 min



Equipements de l'arrière plage

Arrière plage

- **Signalisation**
- Panneaux pour indiquer la route
- **Existence de poubelles**
- **Existence de zones sensibles**
- **Existence de foires**
- **Existence de campings**
- **Activités polluantes**

Aménagé
Moyen

Oui
Oui
Non
Non
Non

Dunes / Zone humide

COMMENTAIRES ET RECOMMANDATIONS

- Renforcer la signalisation;
- Arrière plage bien aménagé;
- Renforcer l'entretien de l'arrière plage.

Parkings

- **Signalisation**
- **Type de parking**
- **Capacité**
- **Places pour personnes à besoins spécifiques**
- **Existence de poubelles**
- **Eclairage**

Oui
Bien
Près de la Plage
Suffisante
Non
Oui
Oui

Nombre de parkings : 2

Aménagé / Terrain vague
Nombre de places : Indéterminée

COMMENTAIRES ET RECOMMANDATIONS

- Parkings bien aménagés et en nombre suffisant;
- Prévoir des places pour les personnes à besoin spécifiques.

Corniche

- **Entretien de la corniche**
- **Entretien des façades**
- **Existence d'Espaces verts**
- Entretien
- **Information et signalisation**
- **Existence d'un centre d'information**
- **Existence de kiosques**
- **Existence de poubelles**
- **Eclairage**

Oui
Bien
Bien
Oui
Moyen
Moyen
Non
Oui
Oui
Oui

Espaces décoratifs

COMMENTAIRES ET RECOMMANDATIONS :

- Corniche bien aménagée;
- Renforcer l'entretien;
- Ouvrir le centre d'information.



Equipements de la plage

Accès sécurisés	Oui	Nombre: 4
- Entretien des accès	Bien	
- Accès pour personnes à besoins spécifiques	Oui	Nombre: 1
- Pentés adéquates	Oui	

COMMENTAIRES ET RECOMMANDATIONS

- Accès bien entretenu.

Douches	Non	
---------	-----	--

COMMENTAIRES ET RECOMMANDATIONS

- Douches en cours d'aménagement;
- Branchement des douches aux fosses septiques en cours.



Sanitaires	Non	
------------	-----	--

COMMENTAIRES ET RECOMMANDATIONS

- Sanitaires non encore installés (en cours d'aménagement).

Sable

- Type de sable	Fin	
- Existence de poubelles	Oui	
- Existence de parasols fixes	Oui	Nombre : Indéterminé
- Mis à disposition par	Privé	
- Existence de constructions sur le sable	Oui	
- Existence de zones sensibles	Oui	Dunes / Zone humide
- Présence d'animaux sur le sable	Oui	

COMMENTAIRES ET RECOMMANDATIONS

- Plage de sable fin propre;
- Présence d'animaux et de marchands ambulants.

Mer

- Qualité de l'eau de baignade	A	
- Balisage	Oui	Chenaux d'accès
- Respecté	Oui	

COMMENTAIRES ET RECOMMANDATIONS

- Résultats de la qualité d'eau de baignade non affichés;
- Activités nautiques au niveau de la zone de baignade.

Nettoyage et propreté

- Responsable(s) de Nettoyage		
- Commune		
- Nettoyage de l'arrière plage	Bien	
- Nettoyage des parkings	Bien	
- Nettoyage des espaces verts	Bien	
- Nettoyage des accès	Moyen	
- Nombre de poubelles : Indéterminé		
- Nettoyage du sable	Bien	Manuel / Mécanique
- Nombre de poubelles : 13		
- Existence de containers de tri sélectif	Non	
- Vidange des poubelles	3 fois par jours	

COMMENTAIRES ET RECOMMANDATIONS

- Plage propre;
- Augmenter l'effectif des équipes de nettoyage.

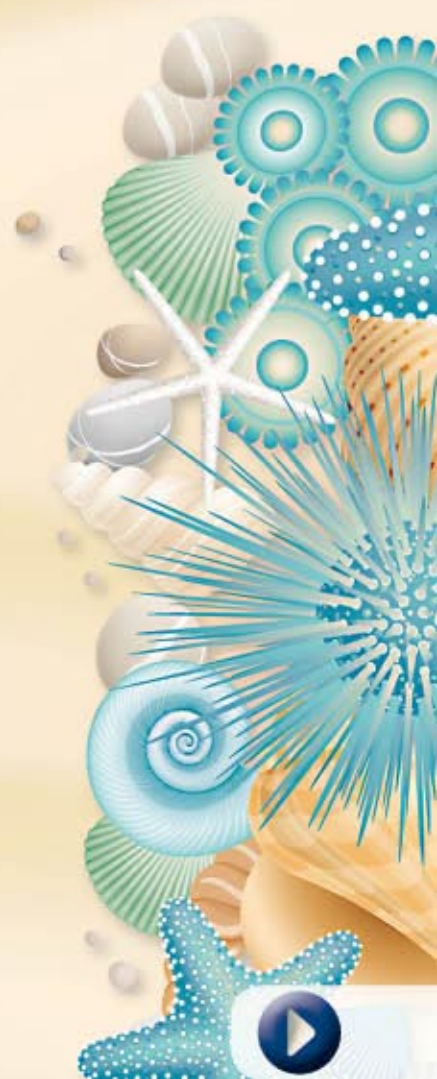

Entretien des équipements

Non

COMMENTAIRES ET RECOMMANDATIONS

- Les sanitaires sont en cours d'installation.

Sécurité

- Local de la Protection Civile
- Moyens humains

Oui

Nombre maîtres nageurs : 24 Suffisant
 - Nombre membres de la Protection Civile : 2
 - Des M.N.S privés dont le nombre est indéterminé

- Signalisation de l'état de la mer

Oui

Drapeaux
 Respecté
 Tenues / Bouées de sauvetage / Sifflets / Palmes
 Zodiac
 Téléphone fixe

- Equipement des maîtres nageurs
- Matériel spécifique de sauvetage
- Moyen de communication

COMMENTAIRES ET RECOMMANDATIONS

- Plage peu fréquentée;
 - Les équipements de sauvetage en cours d'acquisition par le sponsor;
 - Un canot de sauvetage est installé au niveau du port de plaisance;
 - Coordonner les efforts entre les M.N.S et les M.N privés pour assurer une bonne couverture de l'ensemble de la plage;
 - Prévoir un local pour la protection civile.

- Forces de l'Ordre
- Matériel spécifique de sauvetage
- Moyen de communication

Police /Gendarmerie
 Zodiac
 GSM / Radio

COMMENTAIRES ET RECOMMANDATIONS

- Présence en permanence des services de sûreté et de sécurité au niveau de la plage.



Centre des Premiers Soins

Oui

- Equipe médicale
- Appartenance
- Equipement de premiers soins
- Ambulance
- Appartenance

Oui

Santé

Non

Oui

Protection Civile

COMMENTAIRES ET RECOMMANDATIONS

- L'ambulance installée au niveau de la marina assure l'évacuation vers le centre de soins non loin de la plage;
 - Un centre de premiers soins est en cours d'installation sur la plage.

Informations affichées

Panneau principal

Non

COMMENTAIRES ET RECOMMANDATIONS

- Les panneaux d'affichage ne sont pas encore installés.

Animations et éducation à l'environnement

• Animation

Non

COMMENTAIRES ET RECOMMANDATIONS

- Aucune action d'animation n'est entamée.

Coordination et Engagement

Coordination

Bonne

