



Martil

- **Nom de la Plage :** Martil
- **Commune Urbaine de :** Martil
- **Préfecture de :** M'diq – Fnideq
- **Wilaya :** Tétouan
- **Sponsor :** Fondation ONA & Maroc Telecom
- **Etendue de la plage :** Environ 4 km
- **Fréquentation moyenne (estivants/jour) :** 80 000
- **Type de plage :** Urbaine
- **Date de la visite :** 04 / 07 /2013
- **Heure de la visite :** 12 h 30



Equipements de l'arrière plage

Arrière plage

- **Signalisation**
- Panneaux pour indiquer la route
- **Existence de poubelles**
- **Existence de zones sensibles**
- **Existence de foires**
- **Existence de campings**
- **Activités polluantes**
- Laquelle : Oued EL Maleh

| | |
|--------------------------------|------|
| Aménagé | Bien |
| Panneau à l'entrée de la plage | Oui |
| | Non |
| | Oui |
| | Non |
| | Oui |

COMMENTAIRES ET RECOMMANDATIONS

- Arrière plage propre.

Parkings

- **Signalisation**
- **Type de parking**
- **Capacité**
- **Places pour personnes à besoins spécifiques**
- **Existence de poubelles**
- **Eclairage**

| | |
|------------------|--------------------------|
| Oui | Nombre de parkings :3 |
| Bien | |
| Près de la Plage | Aménagé |
| Insuffisante | Nombre de places : + 600 |
| Non | |
| Non | |
| Non | |

COMMENTAIRES ET RECOMMANDATIONS

- Prévoir des places pour les personnes à besoins spécifiques au niveau des parkings.

Corniche

- **Entretien de la corniche**
- **Entretien des façades**
- **Existence d'Espaces verts**
- Entretien
- **Information et signalisation**
- **Existence d'un centre d'information**
- **Existence de kiosques**
- **Existence de poubelles**
- **Eclairage**

| | |
|------|--------------------|
| Oui | Espaces décoratifs |
| Bien | |
| Bien | |
| Oui | |
| Bien | |
| Bien | |
| Non | |
| Non | |
| Oui | |
| Oui | |

COMMENTAIRES ET RECOMMANDATIONS :

- Corniche propre.



Equipements de la plage

Accès sécurisés

- Entretien des accès
- Accès pour personnes à besoins spécifiques
- Pentés adéquates

| | |
|------|-----------|
| Oui | Nombre: 5 |
| Bien | |
| Oui | |
| Oui | |

COMMENTAIRES ET RECOMMANDATIONS

- Supprimer le panneau « arbre bleu » installé sur le sable et qui est devenu obsolète.

Douches

- Type de douches
- Gratuité
- Type de construction
- Lieu
- Existence de bornes fontaines
- Existence de lave pieds
- Branchement au réseau d'assainissement
- Etat des constructions des douches
- Douches pour personnes à besoins spécifiques

| | |
|----------------------------|------------|
| Oui | |
| - Nombre Hommes : 4 | |
| - Nombre Femmes : 3 | |
| Insuffisant | |
| Privé (restaurants, cafés) | |
| Oui | |
| Bâti | |
| Sable | |
| Non | |
| Non | |
| Oui | |
| Bien | |
| Oui | Nombre : 1 |

COMMENTAIRES ET RECOMMANDATIONS

- Les douches sont disponibles au niveau du « Chiringuito ».



Sanitaires

- Type de sanitaires
- Gratuité
- Type de construction
- Lieu
- Branchement au réseau d'assainissement
- Etat des constructions sanitaires

| | |
|----------------------------|--|
| Oui | |
| - Nombre Hommes : 8 | |
| - Nombre Femmes : 8 | |
| Privé (restaurants, cafés) | |
| Oui | |
| Bâti | |
| Corniche | |
| Oui | |
| Bien | |

Insuffisant

COMMENTAIRES ET RECOMMANDATIONS

- Pas de toilette pour les personnes à besoins spécifiques;
- Toilettes et douches publiques (5 Blocs) aménagées en 2010 sont en cours de réaménagement.

Sable

- Type de sable
- Existence de poubelles
- Existence de parasols fixes
- Mis à disposition par
- Existence de constructions sur le sable
- Existence de zones sensibles
- Présence d'animaux sur le sable

| | |
|---------|--|
| Fin | |
| Oui | |
| Oui | |
| Sponsor | |
| Non | |
| Non | |
| Non | |

COMMENTAIRES ET RECOMMANDATIONS

- Accès difficile à la plage et absence de rampes pour les personnes à besoins spécifiques;
- Plage envahie par les vendeurs ambulants et les loueurs de parasols et de chaises.

Mer

- Qualité de l'eau de baignade
- Balisage
- Respecté

| | |
|-----|-----------------|
| A | Chenaux d'accès |
| Oui | |
| Non | |

COMMENTAIRES ET RECOMMANDATIONS

- Le balisage de cette plage n'est pas fait dans les normes : Les balises sont très espacées les uns des autres.
- Les résultats de la qualité des eaux de baignade ne sont pas affichés.

Nettoyage et propreté

- Responsable(s) de Nettoyage
- Sponsor
- Nettoyage de l'arrière plage
- Nettoyage des parkings
- Nettoyage des espaces verts
- Nettoyage des accès
- Nettoyage du sable
- Existence de containers de tri sélectif
- Vidange des poubelles

| | |
|-----------------|--------|
| Bien | |
| Bien | |
| Bien | |
| Bien | |
| Bien | |
| Bien | Manuel |
| Non | |
| 2 fois par jour | |

COMMENTAIRES ET RECOMMANDATIONS

- Sable propre;
- Augmenter la fréquence d'évacuation des déchets pour éviter l'accumulation des sacs poubelles au niveau des accès.

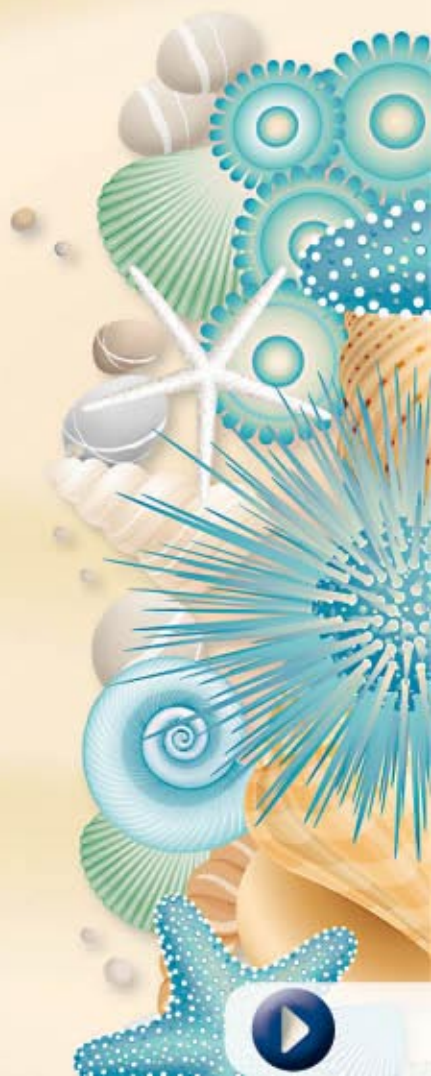

Entretien des équipements

- Sanitaires Hommes
- Sanitaires Femmes
- Privé
- Douches Hommes
- Douches Femmes
- Privé

Oui
Moyen
Moyen
Moyen
Moyen

COMMENTAIRES ET RECOMMANDATIONS

- Ouvrir les sanitaires et les douches aménagés en 2010 et qui sont en cours de réaménagement.

Sécurité

- Local de la Protection Civile
- Moyens humains
- Signalisation de l'état de la mer
- Non respecté
- Equipement des maîtres nageurs
- Matériel spécifique de sauvetage
- Moyen de communication

Oui
Nombre maîtres nageurs : 84 Suffisant
Oui
Drapeaux
Tenues / Bouées de sauvetage / Sifflets / Palmes : 4 /
Jumelles : 1 / Miradors : 9
Zodiac / Quad : 1
GSM

- Forces de l'Ordre
- Moyen de communication

Police / Forces Auxiliaire
GSM / Radio

COMMENTAIRES ET RECOMMANDATIONS

- Plage animée jour et nuit.



Centre des Premiers Soins

- Equipement de premiers soins

Oui
Insuffisant

COMMENTAIRES ET RECOMMANDATIONS

- Poste multiservice amovible installé sur le sable, mais ne portant aucune signalétique;
- Présence sur la corniche d'une ambulance de la protection civile.

Informations affichées

Panneau principal

Non

- Nom de la plage

Non

COMMENTAIRES ET RECOMMANDATIONS

- Mettre en place un panneau selon les normes proposé;
- par la Fondation Mohammed VI pour la Protection de l'Environnement
- Renforcer l'affichage;
- Enlever les panneaux obsolètes.

Animations et éducation à l'environnement

- Animation
- Autres : zone WIFI

Oui
Tournois sportifs / Parc de jeux

COMMENTAIRES ET RECOMMANDATIONS

- Absence des activités de sensibilisation et d'éducation à l'environnement;
- La commune a donné plusieurs autorisations à des privés pour installer des espaces de jeux sur le sable.

Coordination et Engagement

Coordination

Partielle

COMMENTAIRES ET RECOMMANDATIONS

- Renforcer la coordination entre les sponsors et la commune.

Etat général de la plage

Actions à corriger

- Problèmes mineurs

- Absence d'accès sécurisés pour les personnes à besoins spécifiques (rampes et passerelles).
- Aucun affichage d'information, ni de sensibilisation, ni d'éducation à l'environnement

- Problèmes majeurs

- Mettre en service les douches et les toilettes aménagés en 2010
- Renforcer la coordination entre les sponsors et la commune.
- Trouver une solution au nombre important de concessions de parasols et de table.

